

PARTER

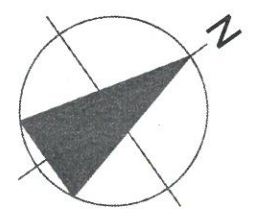

I PIĘTRO

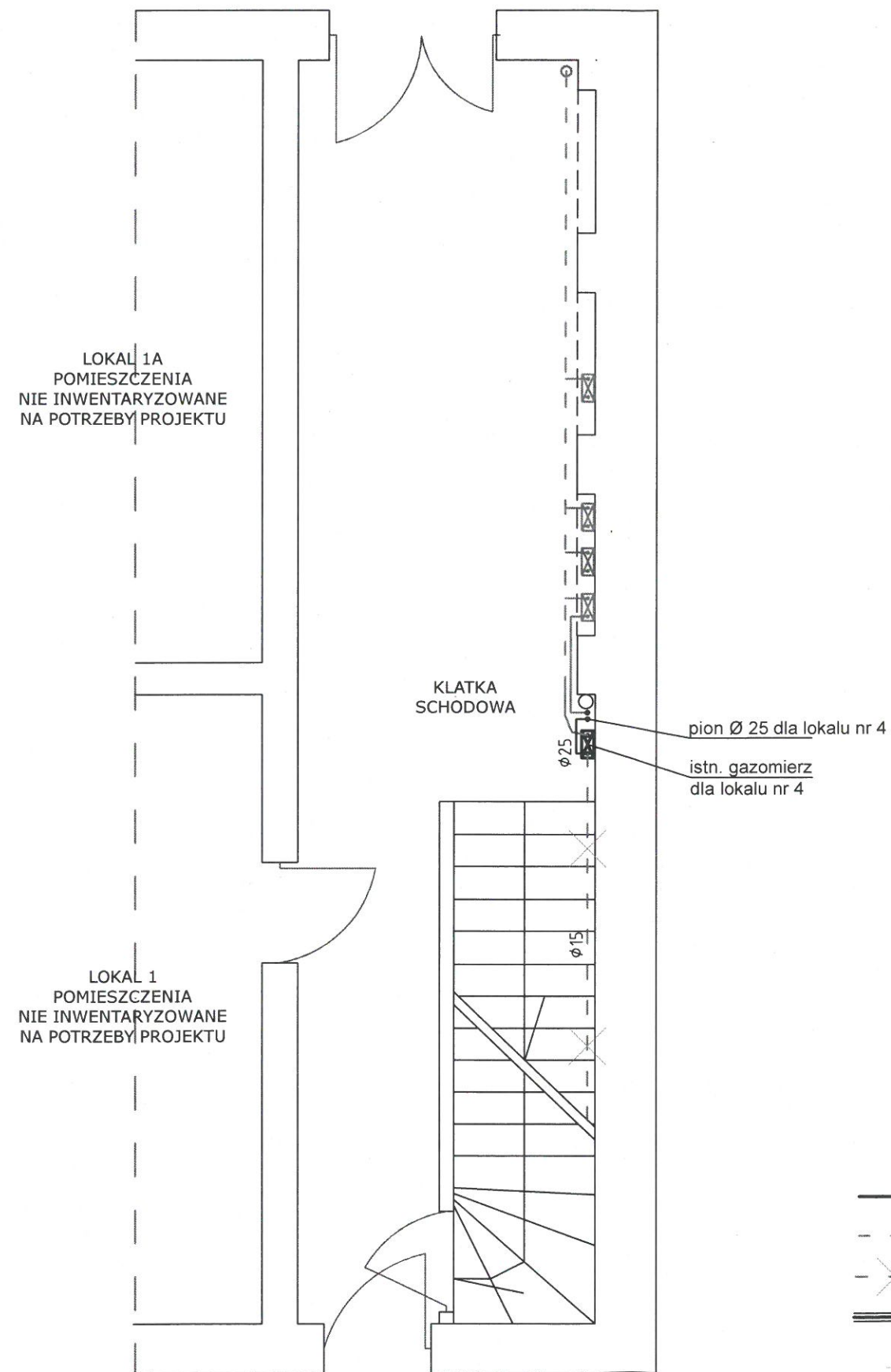
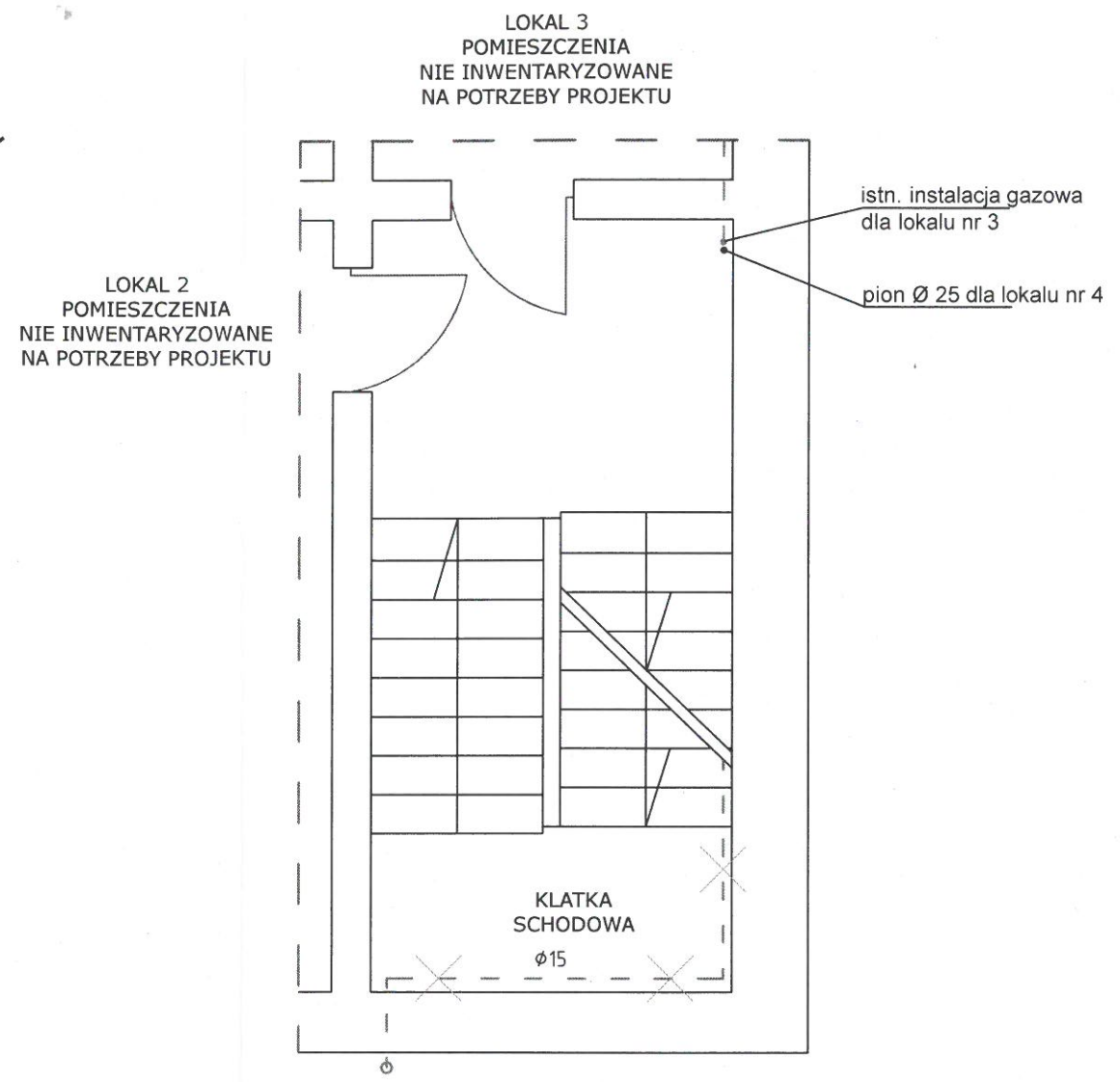

LEGENDA:

- projektowana instalacja gazowa
- istniejąca instalacja gazowa
- istniejąca instalacja gazowa do demontażu
- tuleja ochronna
- istn. wejścia do budynku

Inwestor: Miasto Świdwin 78-300 Świdwin, Pl. Konstytucji 3 Maja 1		mgr inż. Waldemar Gorzelak tel. 603 404 125 e-mail: siecisanitarne@wp.pl		
Obiekt: Budynek mieszkalny wielorodzinny przy ul. Drawskiej 23 w Świdwinie, dz. nr 111/2 obr. 012 Świdwin				
Treść rysunku	Rzut parteru. Rzut piętra. Przebudowa instalacji gazowej w lokalu nr 4.	Branża sanitarna	Faza: projekt budowlany	DATA maj 2020
Imię i nazwisko	Uprawnienia	Podpis		
Waldemar Gorzelak	uprawnienia budowlane do projektowania bez ograniczeń w specjalności instalacyjnej nr ZAP/0054/PWOS/05		SKALA	1:50
Agnieszka Przewicka-Litwin	uprawnienia budowlane do projektowania bez ograniczeń w specjalności instalacyjnej nr ZAP/0051/PWOS/05		Nr rysunku	2