

ELEWACJA PÓLNOCNNA

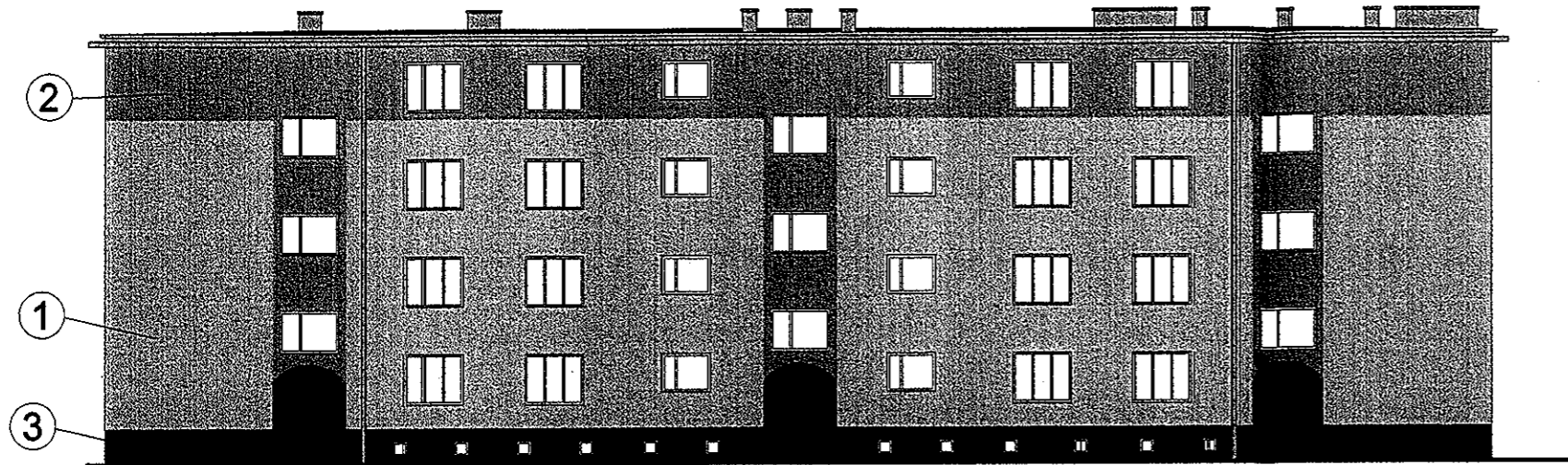

ELEWACJA ZACHODNIA

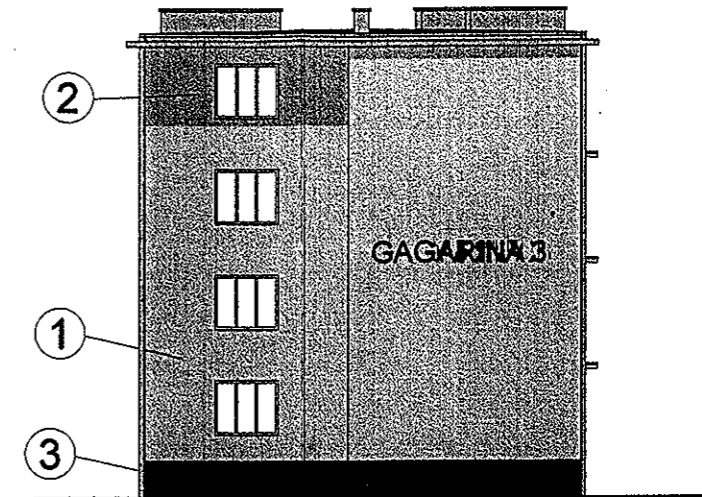

ELEWACJA POŁUDNIOWA

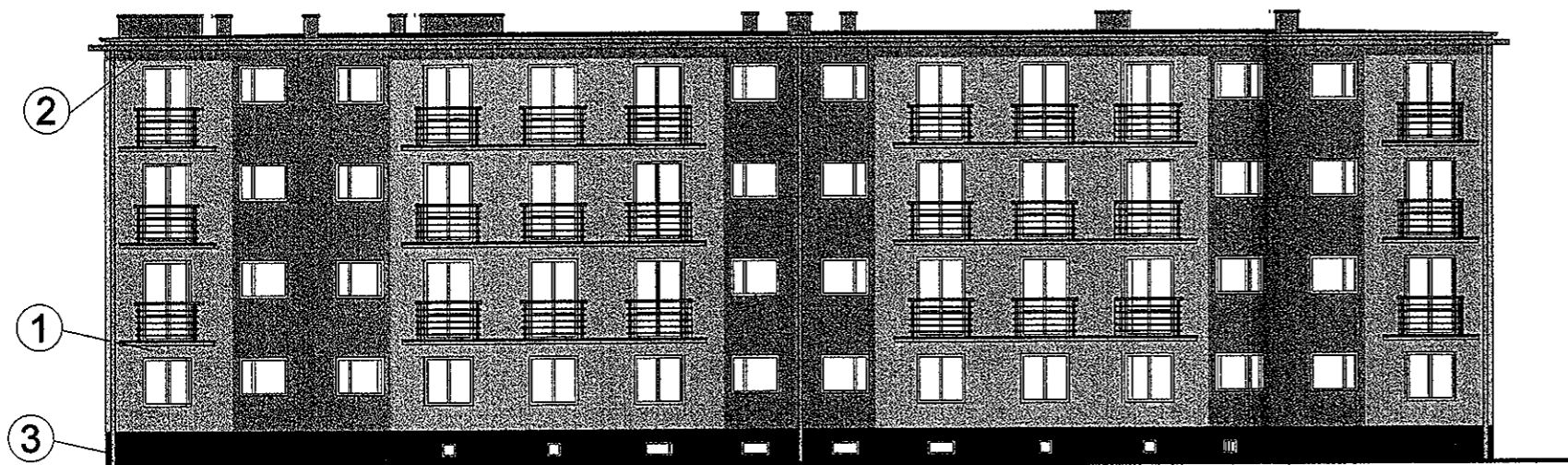

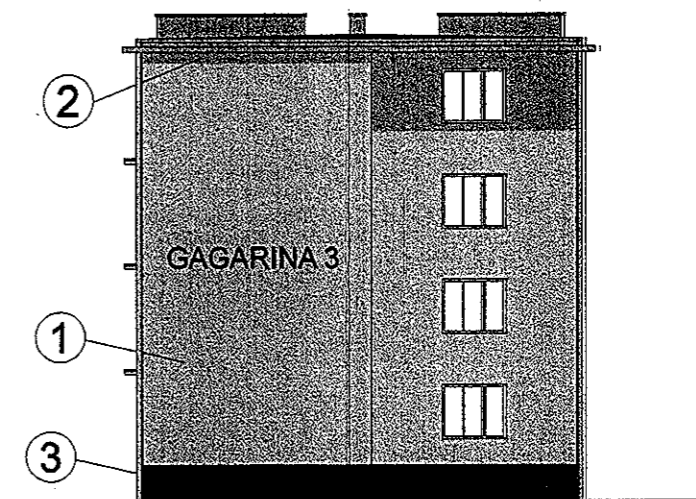

ELEWACJA WSCHODNIA



STAROSTWO POWIATOWE
w Świdwinie
WYDZIAŁ ARCHITEKTURY I BUDOWNICTWA

PALETA BARW:

Wg palety kolorów firmy BAUMIT

- 1.  0214
 - 2.  0875
 - 3.  ANTRACIT LISO
- Cokół firmy Feldhaus

UWAGI:

- ościeża kondygnacji nadziemnych pomalować na kolor zgodnie z kolorystyką elewacji;
- ościeża w strefie cokolowej wykończyć podobnie jak cokół płytkami klinkierowymi firmy Feldhaus, kolor ANTRACIT LISO;
- opaski okienne o szerokości pomalować zgodnie z kolorystyką elewacji;
- parapety zewnętrzne wykonać z blachy cynkowo-tytanowej;
- obróbki blacharskie, rynny i rury spustowe wykonać z blachy cynkowo-tytanowej;
- wszystkie elementy balustrady ze stali czarnej ocynkowanej ogniowo pomalowanej proszkowo na kolor RAL 7008.

TRIBE s.c. J.Paweł Baczyński, Elżbieta Baczyńska
ul. Dworkowa 1, 70-206 Szczecin
tel.: 91-433-01-87, 601-178-340

Temat: Remont i przebudowa budynku mieszkalnego
Wielorodzinnego

Adres: ul. Gagarina 3, 78-300 Świdwin

Obiekt: Budynek mieszkalny wielorodzinny

Branża: Architektura

Nazwa rysunku: Kolorystyka elewacji budynku

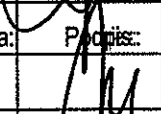
Autor projektu:	Uprawnienia:	Podpis:
mgr inż. arch. Grzegorz Zieliński	117/Sz/88	
Sprawdzający:	Uprawnienia:	Podpis:
mgr inż. arch. Jadwiga Zielińska	4/Sz/86	
Opracowała:	Uprawnienia:	Podpis:
Anna Mirochna		
Data: Sierpień 2013 r.	Skala 1:200	Nr rys. #5