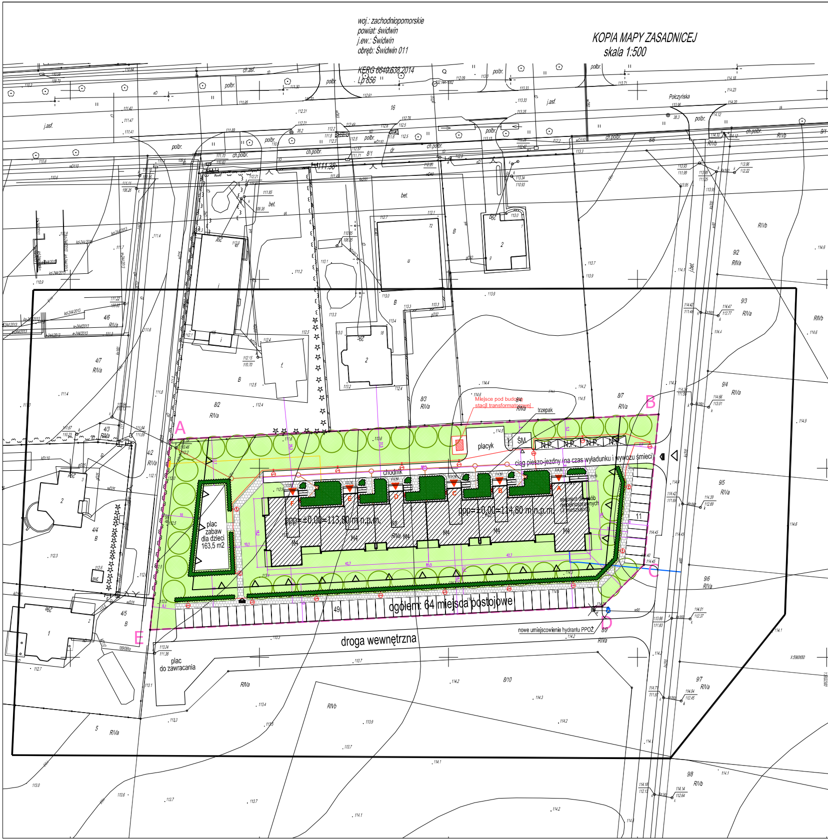

LEGENDA - ARCHITEKTURA

A-B-...-E-A	granica opracowania
	projektowany budynek
	pow. biologicznie czynna (trawniki i zieleń niska); zieleń wysoka (drzewa i krzewy)
A	wejścia do budynków (wraz z oznaczeniem klatek)
	wjazd / wyjazd na teren inwestycji
	wejścia piesze na teren inwestycji
14	miejsca parkingowe z podaniem ich ilości
	wydzielone miejsca parkingowe dla osób niepełnosprawnych
	drogi wewnętrzne
	chodniki
M4	liczba kondygnacji nadziemnych
ŚM.	wiata śmietnikowa (miejsce gromadzenia śmieci); trzepak
	nieprzekraczalna linia zabudowy

LEGENDA - INSTALACJE

	projektowany wodociąg
	projektowane kanalizacja sanitarna
G	projektowany punkt redukcyjno-pomiarowy gazu
	projektowany gazociąg
	projektowana wewnętrzna linia zasilająca wraz z oświetleniem
	wewnętrzne linie zasilające
	projektowana oprawa oświetleniowa typu parkowego osadzona na słupie 4m
ZK	projektowane złącza kablowe

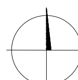

Jednostka projektowa:	archimedia	Archimedia Architekci i Inżynierowie, ul. Święciańska 6, 61-132 Poznań, telefon: 607 170 057, 609 622 206, e-mail: archimedia@archimedia.com.pl	
Branża:	ARCHITEKTURA	Stadium dokumentacji:	PROJEKT WYKONAWCZY
Inwestor:	GMINA MIEJSKA ŚWIDWIN, PLAC KONSTYTUCJI 3 MAJA 1, 78-300 ŚWIDWIN		
Nazwa inwestycji:	BUDYNEK WIELORODZINNY PRZY UL. POŁCZYŃSKIEJ W ŚWIDWINIE		
Lokalizacja inwestycji:	Świdwin, działka nr ewid. 8/8, obręb 011		
Projektant:	mgr inż. arch. Krzysztof Janus	uprawnienia budowlane w specjalności architektonicznej nr 7131/10/P/2005	Podpis:
Zespół projektowy:	mgr inż. arch. Andrzej Balewski, mgr inż. arch. Beata Hudeczek		
Sprawdzający:	inż. Wiesław Janus	uprawnienia budowlane w specjalności architektonicznej nr 1123/88/Lo	
Treść rysunku:	PROJEKT ZAGOSPODAROWANIA TERENU		
Rewizja:	Rysunek sporządził: mgr inż. arch. Beata Hudeczek	Data: 08.2014; Skala: 1:500	Nr rys.: Z-01

UWAGA! PROJEKT ROZPATRYWAĆ ŁĄCZNIE Z PROJEKTAMI BRANŻOWYMI

© Wszelkie prawa zastrzeżone. Powielanie lub wykorzystywanie niezgodne z przeznaczeniem bez zgody właściciela dokumentacji zabronione