

<p>obiekt: dz. 339/1,340/3, 344 obr. 009 gmina/miasto: Świdwin powiat: świdwiński województwo: zachodniopomorskie LP 37</p>	<p>BIURO GEODEZYJNO-KARTOGRAFICZNE inż. Piotr Bulciewicz ul. Armii Krajowej 6A, 78-300 Świdwin tel. 666388367 geodetaswidwin@gmail.com NIP 6721997255 REGON 146888088 ul. Armii Krajowej 6A, 78-300 Świdwin tel. 666388367 geodetaswidwin@gmail.com (nazwa) NIP 6721997255 REGON 146888088</p>
<p>MAPIA DO CELÓW PROJEKTOWYCH SKALA: 1:500 Układ współrzędnych: „2000/15” Poziom odniesienie wysokości: Kransztadt 86</p>	<p>Wykonano w ramach roboty geodezyjnej: KERG nr: 6640.620.2016 zgłoszonej w PODGIK</p>
<p>Kierownik roboty: inż. Paweł Michniewicz upr. nr 20767</p>	<p>W zakresie opracowania znajdują się punkty osnowy geodezyjnej nr: brak</p>
<p>Mapę do celów projektowych sporządził przy wykorzystaniu licencji Numeryczna mapa zasadnicza w skali 1:500, upr. nr 20767 sekcje: 5.208.27.22.2.1, 5.208.27.22.2.3</p>	<p>Podlegające ochronie na podst. Art. 15, art. 48 ust. 1 pkt 3 ustawy Prawo geodezyjne i kartograficzne</p>
<p>1. Danych branzowych części uzbrojenia podziemnego. 2. Pomiaru zieleni wysokiej i pomników przyrody oraz pomiaru innych obiektów wskazanych przez projektanta. 3- Opracowanych geodezyjnie elementów planu zagospodarowania- przetworzonych finisz-różnicujących- linie regulacyjne- osie ulic</p>	<p>Granice i nr działek ewidencyjnych według danych PODGIK w Świdwinie z dnia: 03.08.2016 r.</p>
<p>Na mapie do celów projektowych wykazano następujące uzgodnione przez ZUP projekty sieci uzbrojenia terenu: brak</p>	<p>Informacje dodatkowe: 1. - - - - - zakres pomiaru 2. Redakcja znaków zgodna z Rozporządzeniem Ministra Administracji i Cyfryzacji z dnia 2 listopada 2015 r. w sprawie baz danych geodezyjnej ewidencji sieci uzbrojenia terenu, bazy danych obiektów topograficznych oraz mapy zasadniczej (Dz.U. z 2015 r. poz. 2028). 3. Mapa nadaje się do celów projektowych w zakresie pomiaru 4. Wszystkie trwałe obiekty budowlane podlegają wytyczeniu przez jednostkę wykonawstwa geodezyjnego. 5. Nie wyklucza się istnienia w terenie również uzbrojenia, o którym brak było informacji branzowych i nie zostało odnotowane w czasie inwentaryzacji geodezyjnej. 6. Na mapie do celów projektowych nie wyróżniono gruntów obciążonych służbnościami gruntowymi ujawnionymi w księgach wieczystych. 7. Mapa do celów projektowych nadaje się do projektowania budynków w odległości mniejszej niż 4,0 m od granicy nieruchomości. 8. Granice działek ewidencyjnych pochodzą z numerycznej bazy ewidencji gruntów i budynków. Wykazane na niniejszej mapie dane ewidencyjne spełniają wymogi zawarte w Rozporządzeniu Ministra Rozwoju Regionalnego i Budownictwa z pn. 29.03.2001r. w sprawie Ewidencji Gruntów i Budynków.</p>
<p>Uzbrojenie opracowano na podstawie: 1. Danych branzowych – z literą B, digitalizowanych - D 2. Pośredniego ustalenia przebiegu aparaturą elektromagnetyczną – z literą A 3. Bezpośrednich pomiarów powykonawczych – bez litery</p> <p>W związku z tym w częściach 1 i 2 nie gwarantuje się kompletności, a dokładność położenia uzbrojenia na mapie może być niższa od dokładności kartometrycznej mapy.</p> <p>Aktualność mapy do celów projektowych na dzień: 04.08.2016 r.</p>	<p>Kierownik jednostki wykonawstwa geodezyjnego: inż. Piotr Bulciewicz</p>

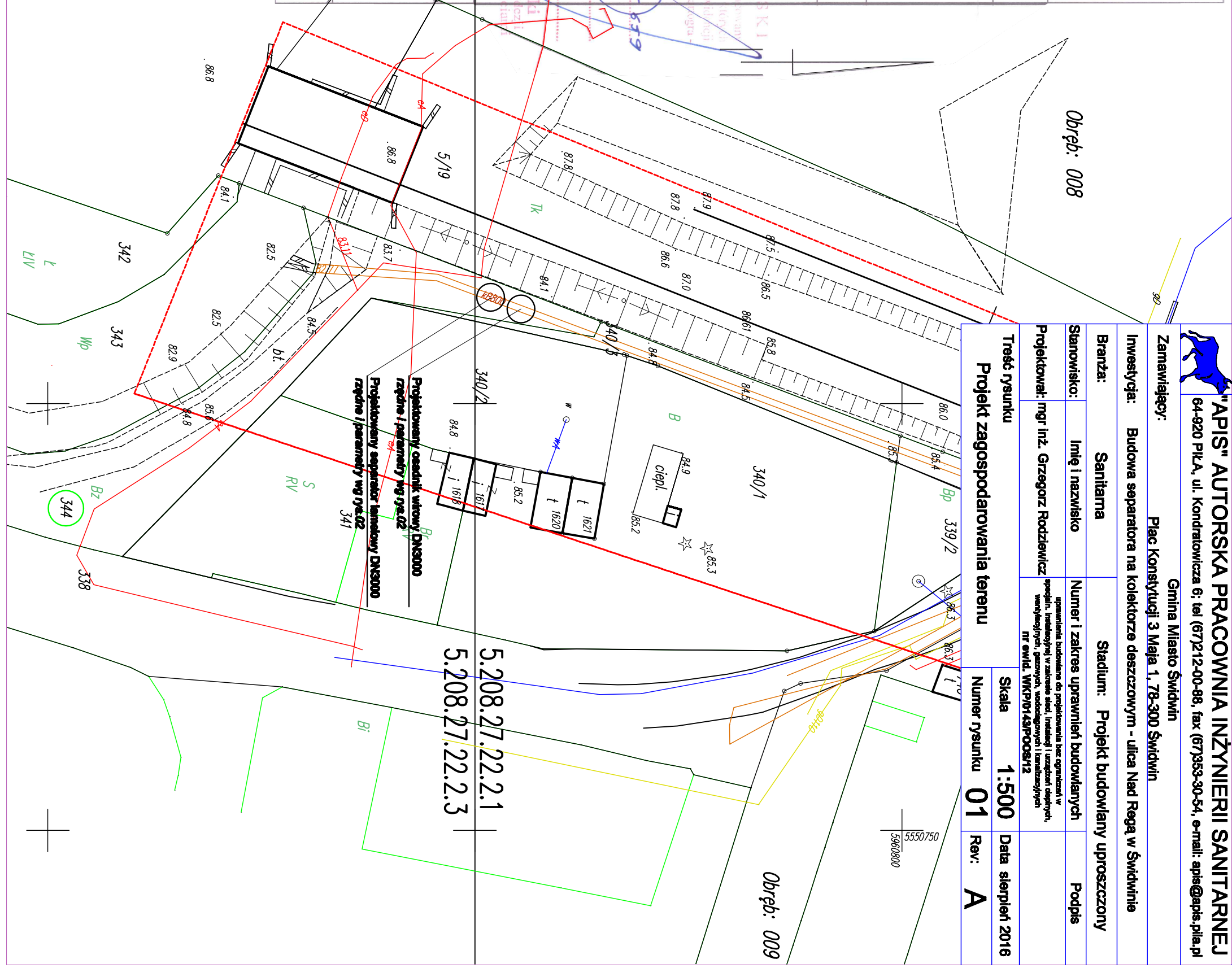

<p>"APIS" AUTORSKA PRACOWNIA INŻYNIERII SANITARNEJ 64-920 PŁA, ul. Kondratowicza 6; tel (67)212-00-98, fax (67)353-30-54, e-mail: apis@apis.pla.pl</p>	
Zamawiający:	Gmina Miasto Świdwin
Investycja:	Plac Konstytucji 3 Maja 1, 78-300 Świdwin
Branża:	Sanitarna
Stanowisko:	Imię i nazwisko
Projektant:	mgr inż. Grzegorz Rodziewicz
Stadium:	Projekt budowlany uproszczony
Podpis	
Numeral rysunku	01
Rev:	A
Skala	1:500
Data	sierpień 2016

Obręb: 008

Obręb: 009

5.208.27.22.2.1

5.208.27.22.2.3