

**UCHWAŁA NR XXX/190/21
RADY MIASTA ŚWIDWIN**

z dnia 24 lutego 2021 r.

**w sprawie wyrażenia zgody na ustanowienie służebności przesyłu na nieruchomościach stanowiących
własność Gminy Miejskiej Świdwin.**

Na podstawie art. 13 ust. 1 ustawy z dnia 21 sierpnia 1997 r. o gospodarce nieruchomościami (Dz. U z 2020 r., poz. 1990 z późn. zm) oraz art. 285 i 305¹ ustawy z dnia 23 kwietnia 1964 r. Kodeks cywilny (Dz. U z 2020 r., poz. 1740) i art. 18 ust. 2 pkt 9 lit „a” ustawy z dnia 08 marca 1990 r. o samorządzie gminnym (Dz. U z 2020 r., poz. 713 z późn. zm.), uchwała się, co następuje:

§ 1. 1. Wyraża się zgodę na ustanowienie służebności przesyłu dla projektowanej linii kablowej n/N 0,4 kV na czas nieoznaczony na nieruchomościach stanowiących własność Gminy Miejskiej Świdwin oznaczonych w ewidencji gruntów jako:

- a) działka nr 23/23 obręb geodezyjny 006, objęta księgą wieczystą KO2B/00025655/9 prowadzoną przez Sąd Rejonowy w Białogardzie VI Zamiejskowy Wydział Ksiąg Wieczystych w Świdwinie,
- b) działka nr 26 obręb geodezyjny 010, objęta księgą wieczystą KO2B/00025656/6 prowadzoną przez Sąd Rejonowy w Białogardzie VI Zamiejskowy Wydział Ksiąg Wieczystych w Świdwinie,
- c) działka nr 25/16 obręb geodezyjny 010, objęta księgą wieczystą KO2B/00025656/6 prowadzoną przez Sąd Rejonowy w Białogardzie VI Zamiejskowy Wydział Ksiąg Wieczystych w Świdwinie, których przebieg oznaczono na załączniku graficznym nr 1 do niniejszej uchwały, będącym jej integralną częścią.

2. Wyraża się zgodę na ustanowienie służebności przesyłu dla projektowanej linii kablowej n/N 0,4 kV na czas nieoznaczony na nieruchomości stanowiącej własność Gminy Miejskiej Świdwin oznaczonej w ewidencji gruntów jako działka nr 25/16 obręb geodezyjny 010, objęta księgą wieczystą KO2B/00025656/6 prowadzoną przez Sąd Rejonowy w Białogardzie VI Zamiejskowy Wydział Ksiąg Wieczystych w Świdwinie, której przebieg oznaczono na załączniku graficznym nr 2 do niniejszej uchwały, będącym jej integralną częścią.

3. Wyraża się zgodę na ustanowienie służebności przesyłu dla projektowanej linii kablowej n/N 0,4 kV na czas nieoznaczony na nieruchomości stanowiącej własność Gminy Miejskiej Świdwin oznaczonej w ewidencji gruntów jako działka nr 2/4 obręb geodezyjny 010, objętej księgą wieczystą KO2B/00025656/6 prowadzoną przez Sąd Rejonowy w Białogardzie VI Zamiejskowy Wydział Ksiąg Wieczystych w Świdwinie, której przebieg oznaczono na załączniku graficznym nr 3 do niniejszej uchwały, będącym jej integralną częścią.

4. Szczegółowe warunki dotyczące ustanowienia służebności przesyłu zostaną określone w odrębnym porozumieniu, na podstawie którego zostanie zawarta umowa notarialna o ustanowieniu służebności przesyłu.

5. Ustanowienie służebności nastąpi za jednorazowym wynagrodzeniem określonym przez rzeczoznawcę majątkowego powiększonym o podatek od towarów i usług.

§ 2. Wykonanie uchwały powierza się Burmistrzowi Miasta Świdwin.

§ 3. Uchwała wchodzi w życie z dniem podjęcia.

Przewodnicząca Rady Miasta

Monika Stępniaik

Andrzej Czerniec

ADWOKAT

Uzasadnienie

W związku z wnioskiem pracowni projektowej nPRO Wojciech Chmielewski z siedzibą w Warszawie przy ul. Dzieci Warszawy 29/LU 5, działającej w imieniu Energa – Operator S.A. z siedzibą w Gdańsku, Oddział w Koszalinie o wyrażenie zgody na ustanowienie służebności przesyłu dla projektowanej linii kablowej n/N 0,4 kV na nieruchomościach stanowiących własność Gminy Miejskiej Świdwin, oznaczonych w ewidencji gruntów jako:

1. działka nr 23/23 obręb geodezyjny 006, nr 26 obręb geodezyjny 010, nr 25/16 obręb geodezyjny 010, określone na załączonej do uchwały mapie,

2. działka nr 25/16 obręb geodezyjny 010, określona na załączonej do uchwały mapie,

3. działka nr 2/4 obręb geodezyjny 010, określona na załączonej do uchwały mapie,

na podstawie art. 18 ust. 2 pkt 9 lit. a ustawy z dnia 8 marca 1990 r. o samorządzie gminnym (Dz. U. z 2020 r., poz. 713 z późn. zm.) i art. 305¹ ustawy z dnia 23 kwietnia 1964 r. - Kodeks cywilny (Dz. U. z 2020 r., poz. 1740) istnieje możliwość odpłatnego ustanowienia służebności przesyłu za umieszczenie ww. urządzeń elektroenergetycznych w gruncie gminnym.

Wyrażenie zgody zawartej w niniejszej uchwale umożliwi realizację zamierzonych inwestycji przez wnioskodawcę.

Z up. BURMISTRZA MIASTA
Zastępca Burmistrza
Beata Ociepa
Beata Ociepa

Sporządziła:

Agnieszka Kurlapska

Inspektor ds planowania przestrzennego

MAPA DO CELÓW PROJEKTOWYCH

SKALA 1:500

Załącznik Nr 1 do uchwały Nr XXX/190/21

Układ odniesienia: PL-ETRF89, układ wsp. płaskich: PL-2000 strefa 5 (15°), układ wys.: PL-EVRF2007-NH

obr. 010 0010: dz. 25/3, 25/8, 25/10, 25/16, 26

Rady Miasta Świdwin

Województwo: zachodniopomorskie

Powiat: świdwiński

Jednostka ewidencyjna: 321601_1, Świdwin

Obwód: 0010

Działka: 25/3, 25/8, 25/10, 25/16, 26

Nie wykonano czynności okreZ dnia 24 lutego 2021 r. i z dnia 9.11.2011r. (Dz.U. Nr 263, poz. 1572)

Oznaczenie kancelaryjne zgłoszenia pracy

geodezyjnej: GG.6640.432.2020

Data opracowania mapy: 08.07.2020r.

Oznaczenie granic obszaru, który był przedmiotem

aktualizacji: - - - - -

PPHU "GEOPIK"

Krzysztof Piwowarczyk

78-320 Polczyn-Zdrój ul. K. Wielkiego 15

tel. 608 677 412

nazwa podmiotu, który wykonał mapę

mgr inż. Marcin Sadowski

numer świadectwa nadania uprawnień geodety: 20582

podpis osoby reprezentującej ten podmiot
podpis kierownika jednostki wykonawstwa geodezyjnego

Istniejąca kontenerowa st. transformatorowa
SN/rn "Ś-h Polczyńska Boczna" nr T511099

Projektowana szafka pomiarowa
P2-Rs/LZVF dla dz.nr 25/10
wg.WP nr P/20/022820 RD Białogard
nr Z5102017

Poświadczam zgodność kopii mapy
do celów projektowych z oryginałem

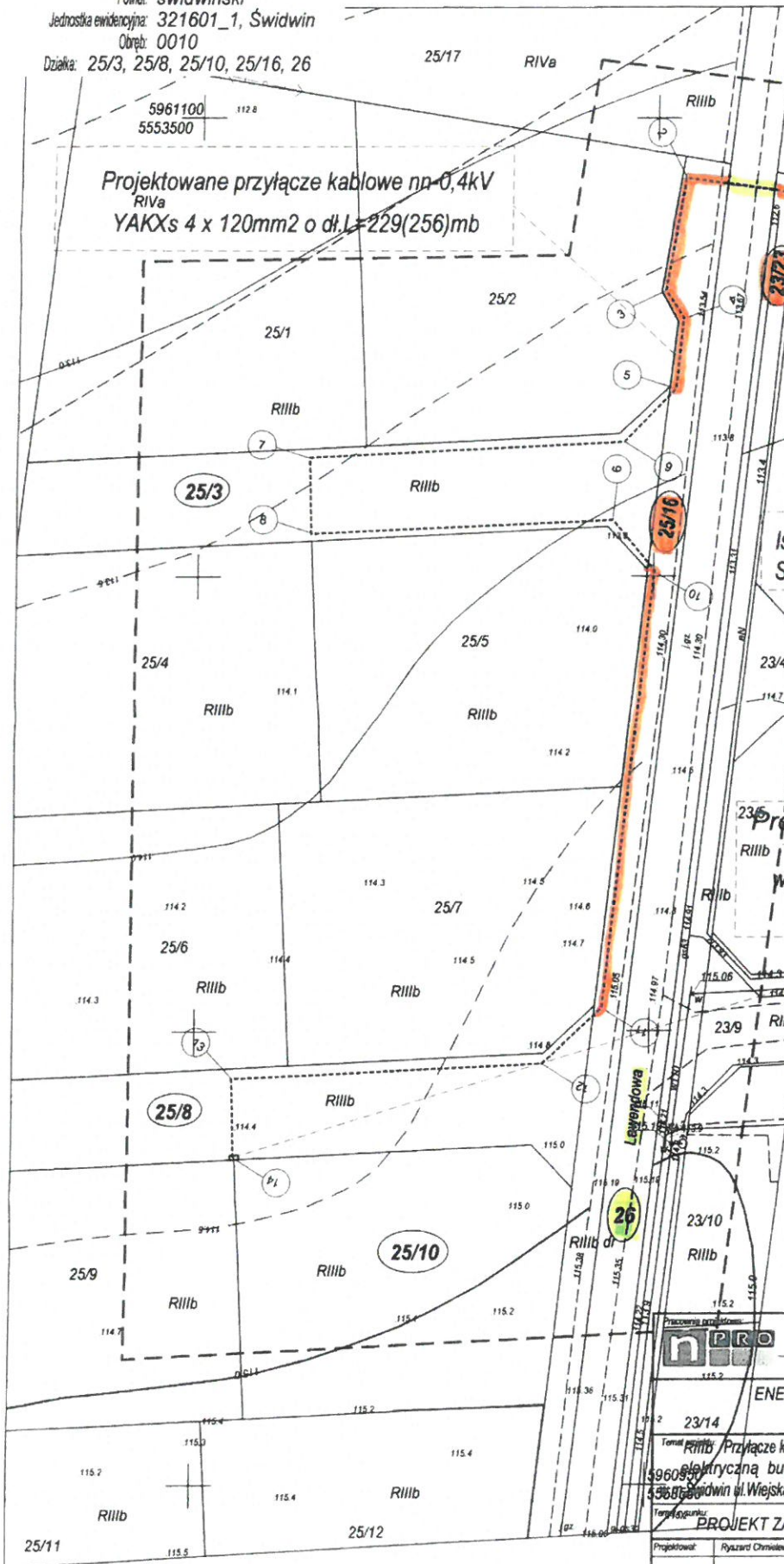

| | | | |
|--------------------------------------------------------------------------------------------------------------------------------------------------------------------|-----------------------|---------------------------------------------|----------------------|
| | | email: kontakt@npro.pl NIP 672-172-54-98 | |
| Wojciech Chmielewski 02-495 Warszawa ul. Dzieci i Warszawy 29/LU 5 Specjalność: IT-ELEKTROENERGETYKA -Projektowanie | | | |
| ENERGA-OPERATOR S.A Oddział w Koszalinie 75-950 Koszalin ul.Morska 10 | | | |
| Temat: Przyłącze kablowe nn-0,4kV do zasilania w energię elektryczną bud. mieszkalnego -jednorodzinnego w Świdwin ul. Wejska-Lawendowa dz.nr 25/10-obr.010 Świdwin | Stadium oprac.: P-B-W | Nr rys.: E-01 | Skala: 1:500 |
| Temat projektu: PROJEKT ZAGOSPODAROWANIA TERENU | | | Zł nr OBI/51/2001541 |
| Projektował: Ryszard Chmielewski | UAN/U73427492 | Nr umowy: ZN/2197/5151MZ/2020/2001541/1 | 06200 |

Załącznik Nr 2 do uchwały Nr XXX/190/21

Rady Miasta Świdwin
z dnia 24 lutego 2021 r.

wg ZI nr OBI/51/2001541

Projektowana szafka pomiarowa
P2-Rs/LZV/F dla dz.nr 25/10
wg.WP nr P/20/022820 RD Białogard
nr Z5102017

Projektowane przyłącze kablowe nn-0,4kV
Bp/AKXs 4 x 120mm² o dł.L=125(138)mb

Projektowana szafka pomiarowa
P2-Rs/LZV/F dla dz.nr 25/12
wg.WP nr P/20/029589 RD Białogard
nr Z5102054

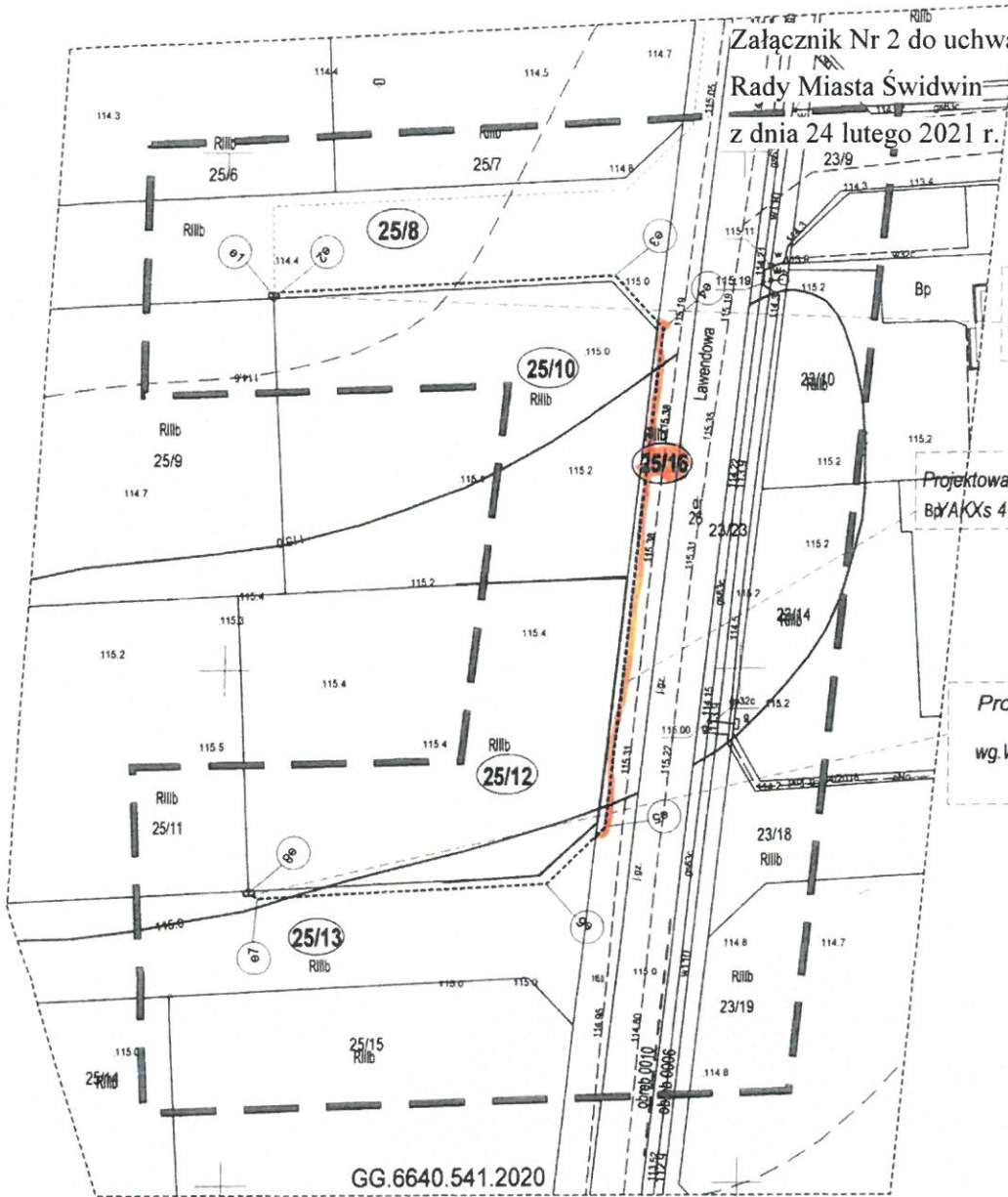

GG.6640.541.2020



MAPA DO CELOW PROJEKTOWYCH

Województwo zachodniopomorskie
Powiat białogardzki
Miasto Świdwin
ul. Lawendowa dz. nr 25/12-obr. 010 Świdwin

Projektant: **IT-ELEKTROENERGETYKA - Projektowanie**
Wykonanie: **Wojciech Chmielewski**
Data: 09/2020

Poświadczam zgodność kopii mapy
do celów projektowych z oryginałem

| | | | | | |
|-----------------------------------------------------------------------------------------------------------------------------------------------------------------------|----------------|----------------------------------------------------------------------------------------------------------------------------|--|---------------------------------------------|----------------------|
| | | Wojciech Chmielewski 02-495 Warszawa ul. Dzieci 1 Warszawa 29/LU 5 Specjalność : IT-ELEKTROENERGETYKA -Projektowanie | | email: kontakt@npro.pl NIP 672-172-54-98 | |
| ENERGA-OPERATOR S.A Oddział w Koszalinie 75-950 Koszalin ul. Morska 10 | | | | | |
| Temat projektu: Przyłącze kablowe nn-0,4kV do zasilania w energię elektryczną bud. mieszkalnego -jednorodzinne w m. Świdwin ul. Lawendowa dz.nr 25/12-obr.010 Świdwin | | | | Stadium oprac: P-B-W | Nr rys: E-01 |
| Temat sygnału: PROJEKT ZAGOSPODAROWANIA TERENU | | | | Skala: 1:500 | ZI nr OBI/51/2002052 |
| Projektował: Ryszard Chmielewski | UAM/17343/1492 | Nr umowy: ZN3171/5151MZY/2020/2002052/1 | | Data: 09/2020 | |

