

Inwestor: ENERGA-OPERATOR S.A. W GDANSKU ODDZIAŁ W KOSZALINIE ul. Morska 10, 75-950 Koszalin		Objekt: Sieci elektroenergetyczne	
Biuro projektowe: ELETRO Zakład Usług Elektrycznych Roman Wojtków. Wartkowo 23, 78-120 Gościno tel. 502 628 991		Data: 08.03.2022	
Imię i nazwisko: Roman Wojtków		Nr uprawnienia: ZAP/0110/POOE/10	
Projektował: Roman Wojtków		Data: 08.03.2022	
PROJEKT ZAGOSPODAROWANIA TERENU:			
Przebudowa elektroenergetycznej linii kablowej 15 kV nr 153 na odcinku kolizji z budowaną drogą ul. Łokietka w miejscowości Świdwin			
Adres: dz. nr 46 obręb 12 Świdwin, dz. nr 46 obręb 13 Świdwin,			
WTP:	R/21/108585	Skala:	1:500
Rysunek:	E-1		

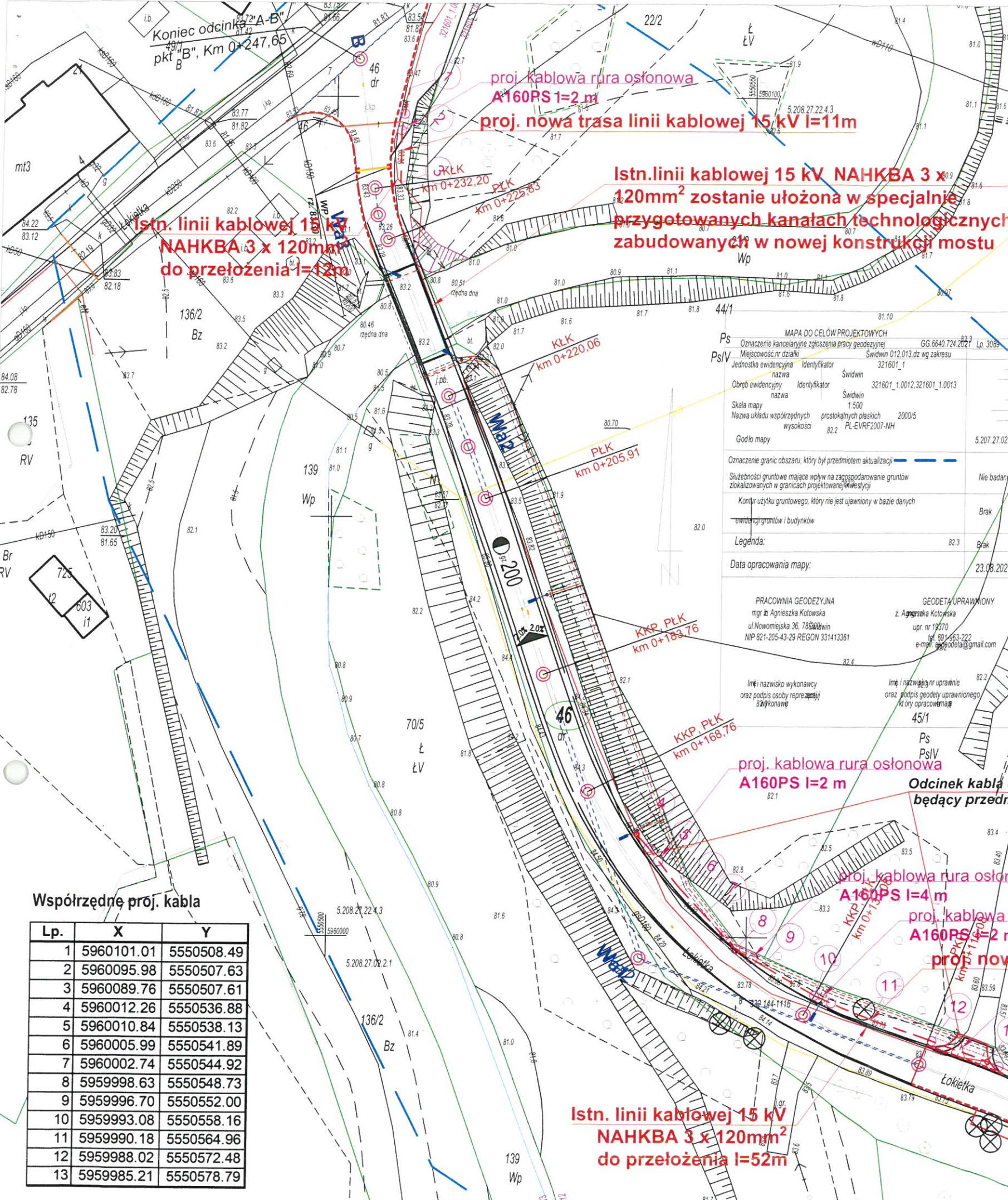

Istn. linii kablowej 15 kV NAHKBA 3 x 120mm² zostanie ułożona w specjalnie przygotowanych kanałach technologicznych zabudowanych w nowej konstrukcji mostu

proj. kablowa rura osłonowa A160PS I=2 m

proj. nowa trasa linii kablowej 15 kV I=11m

Istn. linii kablowej 15 kV NAHKBA 3 x 120mm² do przełożenia l=12m

proj. kablowa rura osłonowa A160PS I=2 m

proj. kablowa rura osłonowa A160PS I=4 m

proj. kablowa rura osłonowa A160PS I=2 m

proj. nowa trasa linii kablowej 15 kV I=51m

proj. kablowa rura osłonowa A160PS I=9 m

proj. oświetlenie - odrębne opracowanie

Istn. linii kablowej 15 kV NAHKBA 3 x 120mm² do przełożenia l=52m

MAPA DO CELÓW PROJEKTOWYCH
 Oznaczenie kancelaryjne zgłoszenia pracy geodezyjnej GG 6640 724 2021 Lp. 3069
 Miejscowość, nr działki Świdwin 012.013, dz. wg zakresu 321601_1
 Jednostka ewidencyjna Identyfikator Świdwin 321601_1
 Nazwa Identyfikator Obwód ewidencyjny Identyfikator nazwa Świdwin 1.0012,321601_1,0013
 Skala mapy 1:500
 Nazwa układu współrzędnych prostokątnych płaskich 2000/5
 wysokośći 82.2 PL-EVRF2007-NH
 Godło mapy 5.207.27.02.2.1 5.207.27.22.4.3

Oznaczenie granic obszaru, który był przedmiotem aktualizacji — — — — —
 Służebności gruntowe mające wpływ na zagospodarowanie gruntów zlokalizowanych w granicach projektowanej inwestycji Nie badane
 Kontur użytku gruntowego, który nie jest ujawniony w bazie danych Brak
 ewidencji gruntów i budynków Brak
 Legenda: Brak
 Data opracowania mapy: 23.08.2021 r.

PRACOWNIA GEODEZYJNA mgr inż. Agnieszka Kotowska ul. Nowomiejska 36, 78-500 Świdwin NIP 821-205-43-29 REGON 331413361
 GEODETA UPRAWNIONY z. Agnieszka Kotowska upr. nr 19370 ul. Nowomiejska 36, 78-500 Świdwin tel. 601 463 222 e-mail: agnieszka.kotowska@gmail.com

Imię i nazwisko wykonawcy oraz podpis osoby reprezentującej wykonawcę
 Imię i nazwisko nr uprawnie oraz podpis geodety uprawnionego, który opracował mapę

Współrzędne proj. kabla

Lp.	X	Y
1	5960101.01	5550508.49
2	5960095.98	5550507.63
3	5960089.76	5550507.61
4	5960012.26	5550536.88
5	5960010.84	5550538.13
6	5960005.99	5550541.89
7	5960002.74	5550544.92
8	5959998.63	5550548.73
9	5959996.70	5550552.00
10	5959993.08	5550558.16
11	5959990.18	5550564.96
12	5959988.02	5550572.48
13	5959985.21	5550578.79