

Świdwin

Park Wodny

Relax

PARK WODNY „RELAX” w Świdwinie

..... dnia
Załącznik nr do Protokołu nr
Załącznik nr 2 do Protokołu nr 21.
Rady Miasta Świdwin z dnia 13.09.2022
Świdwin 21.09.2022

**Komisja Rozwoju
Gospodarczego i Budżetu**

W odpowiedzi na otrzymane zaproszenie przesyłam sprawozdanie z wykonania budżetu za 2021 r., sprawozdanie z przychodów i kosztów za I półrocze 2022 r., strukturę organizacyjną oraz informację o planowanych kierunkach rozwoju Parku Wodnego „RELAX”.

Stan zatrudnienia – 27 osób.

Z poważaniem

DYREKTOR
Parku Wodnego „RELAX”
mgr Justyna Wardeniska

Struktura organizacyjna Parku Wodnego „RELAX” w Świdwinie

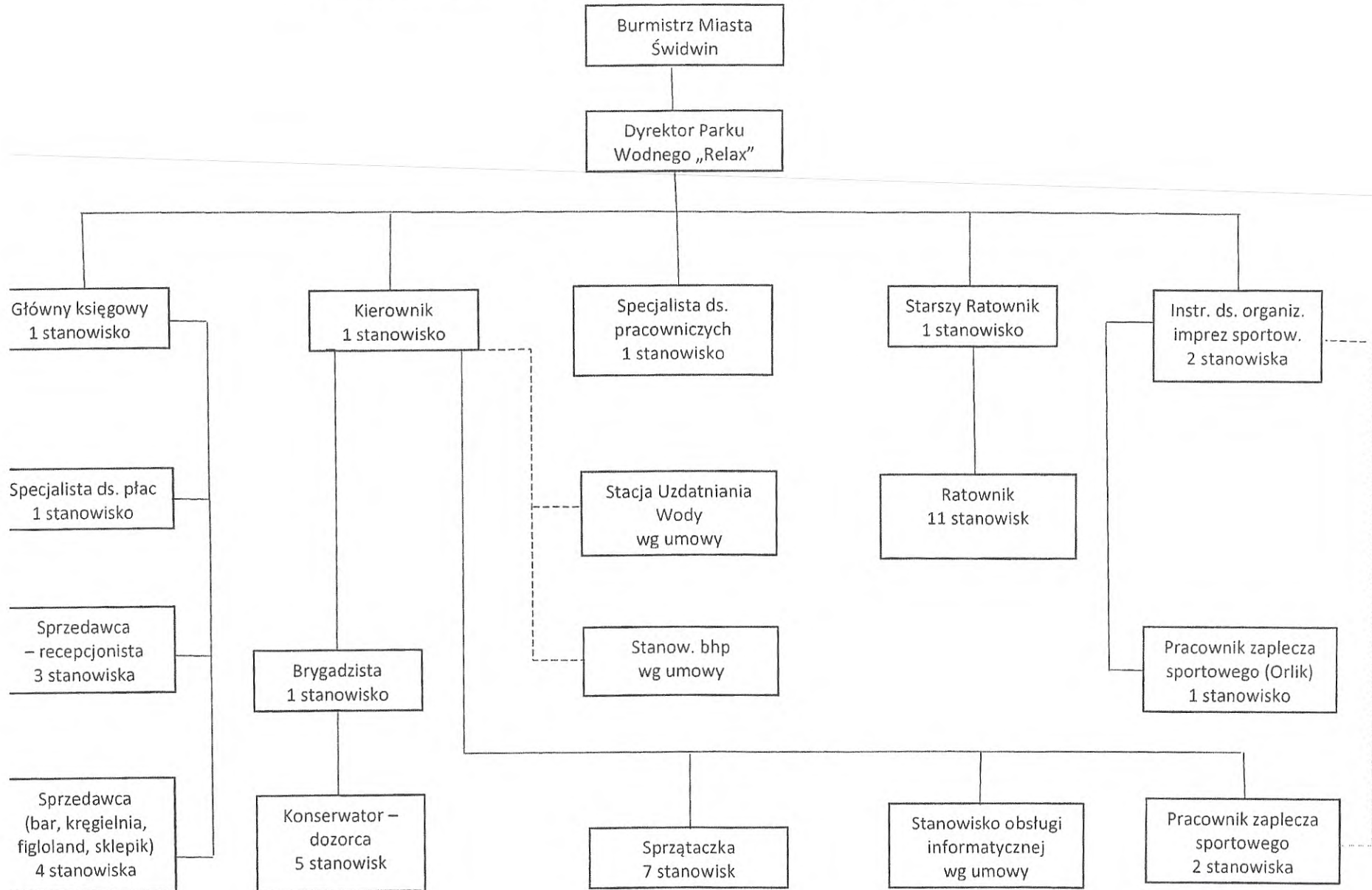

DYREKTOR
Parku Wodnego „RELAX”
mgr Justyna Wardeńska

Świdwin 20.09.2022 r.

Planowane kierunki rozwoju Parku Wodnego „RELAX”

Park Wodny RELAX w Świdwinie dysponuje następującymi obiektami sportowymi:

1. wielozadaniowa kryta pływalnia
2. sala sportowa przy Publicznej Szkole Podstawowej Nr 1
3. stadion miejski (płyta główna, płyta zapasowa, korty tenisowe)
4. kompleks boisk wielofunkcyjnych Orlik 2012 z Skateparkiem

Kierunki rozwoju Parku Wodnego „RELAX” w Świdwinie

Sformułowanie misji i wizji Parku Wodnego „Relax” to pierwsza próba określenia jego tożsamości i ogólnych kierunków rozwoju.

Misja

Sport i kultura fizyczna są bardzo ważnym elementem działania na rzecz rozwoju gminy, gdyż wpływają, na jakość życia mieszkańców i przyczyniają się do kształtowania zdrowego społeczeństwa aktywnie uczestniczącego w życiu regionu, zaangażowanego w rozwiązywanie codziennych problemów, a przede wszystkim społeczeństwa wolnego od uzależnień i patologii. Aktywne ruchowo i zdrowe społeczeństwo buduje pozytywny wizerunek każdej gminy, również Miasta Świdwin.

Sport jest dziedziną, wzbudzającą coraz większe zainteresowanie oraz posiadającą wielką możliwość docierania do mieszkańców oraz zrzeszania ich, niezależnie od wieku i miejsca zamieszkania. Sport propaguje poczucie wspólnej przynależności i uczestniczenia w życiu społecznym, dzięki czemu może stać się istotnym narzędziem służącym integracji mieszkańców.

Udostępnianie obiektów sportowych, ich modernizacja i unowocześnianie staje się w tym kontekście istotne, aby umożliwić pozytywną interakcję, między mieszkańcami, a organizatorami sportu na terenie miasta.

Misją Parku Wodnego Relax w Świdwinie jest dążenie do najwyższego, profesjonalnego poziomu świadczonych usług zarówno w obszarze działalności sportowej, ale również w propagowaniu aktywnego i zdrowego stylu życia wśród mieszkańców, zwłaszcza dzieci i młodzieży. Stan ten można osiągnąć poprzez:

1. Promowanie szeroko pojętej kultury fizycznej i sportu.

2. Zapewnienie wszechstronnego dostępu do obiektów sportowych oraz imprez sportowych.
3. Tworzenie przyjaznej atmosfery i spełnianie oczekiwań użytkowników obiektów sportowych.
4. Stworzenie dogodnych warunków dla dzieci i młodzieży do korzystania z obiektów sportowych oraz umacnianie w nich nawyków do zdrowego i aktywnego trybu życia.
5. Organizowanie masowych, amatorskich imprez sportowych.
6. Organizowanie czasu wolnego mieszkańcom Świdwina

MISJA

Park Wodny „Relax” organizatorem aktywnego stylu życia mieszkańców Świdwina

Wizja

Park Wodny Relax aby jak najlepiej wywiązywać się z roli instytucji publicznej, powinien stale poszukiwać nowych sposobów odpowiadania na zmieniające się potrzeby mieszkańców i otoczenia. Musi też umieć wykazać sens swego istnienia pokazując, w jaki sposób przyczynia się do rozwoju społeczności lokalnych i rozwoju całego miasta. Aby zrealizować te cele Park Wodny Relax powinien stać się:

1. Nowoczesnym ośrodkiem kultury fizycznej, sportu, rekreacji, wypoczynku i turystyki, szanującym przeszłość i kreującym przyszłość.
2. Instytucją promującą aktywny i zdrowy styl życia .
3. Miejscem chętnie odwiedzanym i wybieranym jako forma spędzania wolnego czasu.
4. Instytucją przyjazną dla wszystkich, otwartą na wspólne działania i nowoczesne technologie.
5. Centrum życia sportowego, wypoczynkowego i rekreacyjnego Świdwin.
6. Jednostką służącą rozwojowi Miasta Świdwin, gwarantującą spełnienie oczekiwań i potrzeb mieszkańców.

WIZJA

Park Wodny „Relax” otwarty dla wszystkich i obecny w życiu Mieszkańców.

Cele i kierunki działania Parku Wodnego Relax w Świdwinie

Najważniejsze strategiczne kierunki działania i rozwoju obiektów oraz sportu zdeterminowane zostały określoną wizją, misją oraz celami głównymi.

CEL 1

Nowoczesna infrastruktura sportowo - rekreacyjna w Świdwinie.

Poprawa warunków lokalowych, przebudowa i modernizacja obiektów Parku.

Kierunki działań:

- Prowadzenie działalności w zakresie prawidłowej eksploatacji, modernizacji i rozbudowy bazy sportowo-rekreacyjnej (przebudowa stadionu miejskiego).
- Dostosowanie infrastruktury do pełnienia nowych funkcji w zakresie sportu i rekreacji (przebudowa stadionu miejskiego).
- Realizacja inwestycji infrastrukturalnych zmierzających do tworzenia nowej oferty (sala zabaw dla dzieci, game pub).

CEL 2

Dostępność sportu dla wszystkich.

Zwiększenie dostępu do obiektów Parku, sport na ulicach, sport na podwórkach.

Partnerstwa i współpraca z instytucjami działającymi na terenie Miasta Świdwin.

Kierunki działań:

- Podejmowanie inicjatyw integrujących środowisko sportowe na terenie Miasta Świdwin (bieg świąteczny razem z Parkunem).
- Wspieranie działalności klubów i organizacji sportowych (współpraca z klubem Senior, Amazonki)
- Współpraca z organizacjami pozarządowymi i instytucjami na terenie Miasta Świdwin w realizacji wspólnych celów

CEL 3

Popularyzacja aktywnego i zdrowego stylu życia w Świdwinie.

Organizowanie imprez sportowych o znaczeniu lokalnym (rozpoczęcie i zakończenie wakacji, zawody między szkolne), regionalnym (Powiatowe Wyścigi Rowerkowe) i ogólnopolskim (Biegi Przelajowe wokół jeziora Bukowiec, Dycha nad Regą).

Kierunki działań:

- Organizowanie zajęć (szkółka nauki pływania Parku Wodnego Relax), zawodów i imprez sportowo-rekreacyjnych
 - Rozwijanie usług w zakresie sportu, masowej kultury fizycznej i rekreacji
- Promocja sportu i rekreacji w Świdwinie.

Kierunki działań:

- Promocja osiągnięć i sukcesów sportowych
- Aktywna promocja walorów Miasta Świdwin w zakresie sportu i rekreacji

Planowane obszary rozwoju Parku Wodnego Relax

1. **Przebudowa i modernizacja stadionu miejskiego** poprzez nowe zagospodarowanie terenu oraz budowę kompleksu sportowego. I etap prac na stadionie miejskim obejmuje remont boiska i bieżni. W kolejnych latach planowana jest budowa zaplecza sportowego, w którym mogłyby mieć siedzibę wszystkie stowarzyszenia związane ze sportem.
2. **Budowa Sali Zabaw w Parku Wodnym Relax** - obecnie w Świdwinie nie ma atrakcji dla dzieci w wieku przedszkolnym i wczesnoszkolnym. Wybudowanie na terenie basenu sali zabaw zwiększy atrakcyjność naszego obiektu, a także zapewni rodzicom młodszych dzieci na zagospodarowanie im czasu wolnego, gdy rodzzeństwo korzysta z basenu. Jednocześnie chcielibyśmy przystosować salę konferencyjną (we własnym zakresie finansowym) do organizowania na niej urodzinek.
3. **Budowa Game Pubu** – niezwykle pub dla graczy w centrum Świdwina. Chcemy stworzyć miejsce, do którego chcieliby przyjść młodzi mieszkańcy Świdwina i zrobić coś więcej niż tylko pić alkohol. Uważamy, że modernizacja posiadanego baru i kręgielni, dorzucenie gier planszowych i gier komputerowych, to spełnimy tak naprawdę wszystkie ich pasje i marzenia, staniemy się miejscem, gdzie będą spędzać wolny czas.

DYREKTOR
Parku Wodnego "RELAX"
mgr Justyna Wardońska

MINISTERSTWO FINANSÓW, ul. Świętokrzyska 12, 00-916 Warszawa					
Nazwa i adres jednostki sprawozdawczej:		Rb-30S sprawozdanie z wykonania planów finansowych samorządowych zakładów budżetowych		Adresat:	
Park Wodny "Relax" Plac Sybiraków 1 78-300 Świdwin				Miasto Świdwin	
Numer identyfikacyjny REGON:		okres sprawozdawczy: do dnia 30 czerwca roku 2022		F3F4D0D583A41225	
331294732					
Nazwa województwa		zachodniopomorskie		Przed wypełnieniem przeczytać instrukcję	
Nazwa powiatu / związku ¹⁾		świdwiński			
Nazwa gminy / związku ¹⁾		ŚWIDWIN			
Symbole					
woj.	powiat	gmina	typ gminy	związek jst	typ związku
32	16	01	1		

A.

kod pozycji	Dział	Rozdział	Paragraf	Przychody	
				Plan	Wykonanie
1	2	3	4	5	6
G	926	92604	0750	179 531,00	87 411,27
G	926	92604	0830	2 394 098,00	783 459,15
G	926	92604	0920	0,00	9 319,24
G	926	92604	0970	179 054,00	70 689,74
G	926	92604	2650	2 486 952,00	1 340 952,00
I	110 (równowartość odpisów amortyzacyjnych)			0,00	312 940,96
K	100 (Inne zwiększenia)			0,00	9 710,31
H	RAZEM			5 239 635,00	2 614 482,67
K	110 (Stan śr. obrot. netto na początku okresu sprawozdawczego)			2 200,00	332 932,42
L	190 Ogółem (H+K110)			5 241 835,00	2 947 415,09

Anna Raulin

Główny księgowy albo Skarbnik
data

SJO BeSTia

Justyna Wardeńska

Kierownik jednostki albo Przewodniczący zarządu
data

F3F4D0D583A41225

B.

kod pozycji	Dział	Rozdział	Paragraf	Koszty i inne obciążenia	
				Plan	Wykonanie
1	2	3	4	5	6
M	926	92604	3020	22 567,00	10 912,46
M	926	92604	3040	8 665,00	1 000,55
M	926	92604	4010	1 629 421,00	757 776,09
M	926	92604	4040	131 346,00	0,00
M	926	92604	4110	286 697,00	117 246,57
M	926	92604	4120	41 076,00	11 277,72
M	926	92604	4170	190 000,00	141 912,40
M	926	92604	4210	255 364,00	96 946,07
M	926	92604	4260	1 395 757,00	491 086,48
M	926	92604	4270	203 600,00	31 900,00
M	926	92604	4280	3 545,00	540,00
M	926	92604	4300	270 433,00	163 911,37
M	926	92604	4360	8 857,00	2 023,78
M	926	92604	4410	6 311,00	1 766,58
M	926	92604	4430	19 750,00	9 741,15
M	926	92604	4440	47 949,00	37 000,00
M	926	92604	4480	237 509,00	111 293,04
M	926	92604	4520	74 673,00	47 714,68
M	926	92604	4530	392 839,00	79 172,00
M	926	92604	4700	13 276,00	7 209,00
J	100 (środki własne zarezerwowane na inwestycje)			X	0,00
I	100 (odpisy amortyzacyjne)			0,00	312 940,96
P	100 (Inne zmniejszenia)			0,00	439,30
N	RAZEM			5 239 635,00	2 433 810,20
P	110 (Podatek dochodowy od osób prawnych)			0,00	0,00
P	120 (Wpłata do budżetu nadwyżki środków obrotowych)			0,00	0,00
P	130 (Stan śr. obrot. netto na koniec okresu sprawozdawczego)			2 200,00	513 604,89
S	190 Ogółem (N+P110+P120+P130)			5 241 835,00	2 947 415,09
T	140 (odpisy amortyzacyjne)			0,00	0,00

¹⁾ niepotrzebne skreślić

Anna Raulin

Główny księgowy albo Skarbnik
data

SJO BeSTia

F3F4D0D583A41225

Justyna Wardeńska

Kierownik jednostki albo Przewodniczący zarządu
data

Kod pozycji	Symbol	Wyszczególnienie	Stan na początek okresu sprawozdawczego	Stan na koniec okresu sprawozdawczego
1	2		3	4
W	010	Środki pieniężne (w tym środki w kasie)	579 477,10	805 934,67
W	020	Należności netto ¹⁾	12 364,98	35 518,65
W	021	Kwota odpisu aktualizującego należności	0,00	0,00
W	022	Odsetki od należności niezapłaconych w terminie (nieobjęte odpisem aktualizującym)	156,96	0,00
W	023	Należności netto wymagalne	8 153,62	12 210,48
W	030	Pozostałe środki obrotowe	70 052,49	77 863,15
W	040	Zobowiązania i inne rozliczenia	328 962,15	405 711,58
W	041	w tym: wobec inwestycji finansowanych z: środków własnych	0,00	0,00
W	042	dotacji	0,00	0,00
W	043	środków z innych źródeł	0,00	0,00
W	044	Zobowiązania wymagalne	0,00	0,00
W	070	Stan środków obrotowych netto (W 010+W 020+W 030-W 040)	332 932,42	513 604,89
		Dane uzupełniające dot. należności i zobowiązań	X	X
W	080	Należności od pracowników	0,00	1 800,00
W	081	Należności z tytułu sprzedaży dóbr i usług	12 364,98	33 718,65
W	090	Zobowiązania z tytułu wynagrodzeń	99 226,00	0,00
W	091	Zobowiązania z tytułu składek na ubezpieczenia społeczne	18 318,19	43 933,12
W	092	w tym z tytułu: składek na FUS	16 967,68	42 123,77
W	093	składek na Fundusz Pracy	1 350,51	1 809,35
W	094	Zobowiązania z tytułu zakupu dóbr i usług	130 133,74	196 432,05

¹⁾ kwota należności pomniejszona o odpis aktualizujący należności

D. DANE UZUPEŁNIAJĄCE

1. Informacja o finansowaniu inwestycji samorządowego zakładu budżetowego

Kod pozycji	Symbol	Wyszczególnienie	Plan	Wykonanie na koniec okresu sprawozdawczego
1	2		3	4
U	100	Wydatki inwestycyjne	30 000,00	30 000,00
U	200	Źródła finansowania wydatków inwestycyjnych:	X	X
U	201	- środki z lat ubiegłych	0,00	0,00
U	202	- dotacje celowe	30 000,00	30 000,00
U	203	- środki własne	0,00	0,00
U	204	- inne środki	0,00	0,00
U	300	Zobowiązania dotyczące inwestycji:	X	X
U	301	- na początek okresu sprawozdawczego	X	0,00
U	302	- na koniec okresu sprawozdawczego	X	0,00
U	303	Zobowiązania wobec budżetu z tytułu zwrotu dotacji na inwestycje	X	0,00

2. Informacja o rozliczeniu kasowym z budżetem - w okresie od dnia 1 stycznia do końca okresu sprawozdawczego

Kod pozycji	Symbol	Wyszczególnienie	Za poprzedni rok budżetowy	Za okres sprawozdawczy
1	2	3	4	5
Z	100	Podatek dochodowy od osób prawnych	0,00	0,00
Z	101	Wpłata nadwyżki środków obrotowych	0,00	0,00

Anna Raulin

Główny księgowy albo Skarbnik
data

SJO BeSTia

Justyna Wardeńska

Kierownik jednostki albo Przewodniczący zarządu
data

F3F4D0D583A41225

Wyjaśnienia do sprawozdania Rb-30s

Anna Raulin

Główny księgowy albo Skarbnik
data

SJO BeSTia

F3F4D0D583A41225

Justyna Wardeńska

Kierownik jednostki albo Przewodniczący zarządu
data

Nazwa i adres jednostki sprawozdawczej:		Rb-30S sprawozdanie z wykonania planów finansowych samorządowych zakładów budżetowych	Adresat:				
Park Wodny "Relax" Plac Sybiraków 1 78-300 Świdwin			Miasto Świdwin				
Numer identyfikacyjny REGON:		okres sprawozdawczy:		72700520394BA7D8			
331294732		do dnia 31 grudnia roku 2021					
Nazwa województwa zachodniopomorskie		Przed wypełnieniem przeczytać instrukcję					
Nazwa powiatu / związku ¹⁾ świdwiński							
Nazwa gminy / związku ¹⁾ ŚWIDWIN							
Symbole				Klasyfikacja budżetowa			
woj.	powiat	gmina	typ gm.	związek jst	typ zw.	dział	rozdział
32	16	01	1			926	92604

strona 1 sprawozdania Rb-30s, Dział 926, Rozdział 92604, Park Wodny Relax

A.

kod pozycji	Paragraf	Przychody	
		plan	wykonanie
1	2	3	4
G	0750	173 796,00	150 758,00
G	0830	2 317 617,00	944 870,23
G	0920	0,00	1 245,57
G	0970	173 334,00	78 980,42
G	2650	2 437 242,00	2 437 242,00
I	110 (równowartość odpisów amortyzacyjnych)	0,00	696 144,36
K	100 (Inne zwiększenia)	0,00	7 838,56
H	RAZEM 99650	5 101 989,00	4 317 079,14
K	110 (Stan śr. obrot. netto na początku okresu sprawozdawczego)	2 200,00	190 355,61
L	190 Ogółem (H+K110)	5 104 189,00	4 507 434,75

Anna Raulin

Główny księgowy / Skarbnik
data

SJO BeSTia

Justyna Wardeńska

Kierownik jednostki / Przewodniczący zarządu
data

72700520394BA7D8

B.

kod pozycji	Paragraf	Koszty i inne obciążenia	
		plan	wykonanie
1	2	3	4
M	3020	22 567,00	19 857,91
M	3040	4 665,00	1 522,18
M	4010	1 606 461,00	1 307 813,83
M	4040	128 284,00	99 226,00
M	4110	280 013,00	181 261,95
M	4120	40 120,00	19 901,18
M	4170	160 000,00	147 617,60
M	4210	242 144,00	149 126,58
M	4260	1 313 757,00	696 909,48
M	4270	203 600,00	63 305,00
M	4280	2 545,00	850,00
M	4300	235 875,00	215 521,30
M	4360	8 857,00	5 127,72
M	4410	6 311,00	3 423,97
M	4430	21 750,00	18 333,96
M	4440	47 283,00	44 700,00
M	4480	233 509,00	179 593,00
M	4520	74 673,00	71 572,00
M	4530	404 088,00	204 443,62
M	4700	4 276,00	2 025,00
M	4710	9 211,00	0,00
M	6080	52 000,00	40 057,98
J	100 (środki własne zarezerwowane na inwestycje)	X	0,00
I	100 (odpisy amortyzacyjne)	0,00	696 144,36
P	100 (Inne zmniejszenia)	0,00	6 167,71
N	RAZEM 188020	5 101 989,00	4 174 502,33
P	110 (Podatek dochodowy od osób prawnych)	0,00	0,00
P	120 (Wpłata do budżetu nadwyżki środków obrotowych)	0,00	0,00
P	130 (Stan śr. obrot. netto na koniec okresu sprawozdawczego)	2 200,00	332 932,42
S	190 Ogółem (N+P110+P120+P130)	5 104 189,00	4 507 434,75
T	140 (odpisy amortyzacyjne)	0,00	0,00

¹⁾ niepotrzebne skreślić

Anna Raulin

Justyna Wardeńska

Główny księgowy / Skarbnik
data

Kierownik jednostki / Przewodniczący zarządu
data

C.

Kod pozycji	Symbol	Wyszczególnienie	Stan na początek okresu sprawozdawczego	Stan na koniec okresu sprawozdawczego
1	2		3	4
W	010	Środki pieniężne (w tym środki w kasie)	472 571,67	579 477,10
W	020	Należności netto ¹⁾	10 918,75	12 364,98
W	021	Kwota odpisu aktualizującego należności	0,00	0,00
W	022	Odsetki od należności niezapłaconych w terminie (nieobjęte odpisem aktualizującym)	73,80	156,96
W	023	Należności netto wymagalne	8 891,28	8 153,62
W	030	Pozostałe środki obrotowe	43 158,66	70 052,49
W	040	Zobowiązania i inne rozliczenia	336 293,47	328 962,15
W	041	w tym: wobec inwestycji finansowanych z: środków własnych	0,00	0,00
W	042	dotacji	0,00	0,00
W	043	środków z innych źródeł	0,00	0,00
W	044	Zobowiązania wymagalne	0,00	0,00
W	070	Stan środków obrotowych netto (W 010+W 020+W 030-W 040)	190 355,61	332 932,42
		Dane uzupełniające dot. należności i zobowiązań	X	X
W	080	Należności od pracowników	0,00	0,00
W	081	Należności z tytułu sprzedaży dóbr i usług	10 918,75	12 364,98
W	090	Zobowiązania z tytułu wynagrodzeń	127 151,61	99 226,00
W	091	Zobowiązania z tytułu składek na ubezpieczenia społeczne	19 521,41	18 318,19
W	092	w tym z tytułu: składek na FUS	17 731,90	16 967,68
W	093	składek na Fundusz Pracy	1 789,51	1 350,51
W	094	Zobowiązania z tytułu zakupu dóbr i usług	102 833,05	130 133,74

¹⁾ kwota należności pomniejszona o odpis aktualizujący należności

D. DANE UZUPEŁNIAJĄCE

1. Informacja o finansowaniu inwestycji samorządowego zakładu budżetowego

Kod pozycji	Symbol	Wyszczególnienie	Plan	Wykonanie na koniec okresu sprawozdawczego
1	2		3	4
U	100	Wydatki inwestycyjne	225 060,00	170 057,98
U	200	Źródła finansowania wydatków inwestycyjnych:	X	X
U	201	- środki z lat ubiegłych	0,00	0,00
U	202	- dotacje celowe	173 060,00	130 000,00
U	203	- środki własne	52 000,00	40 057,98
U	204	- inne środki	0,00	0,00
U	300	Zobowiązania dotyczące inwestycji:	X	X
U	301	- na początek okresu sprawozdawczego	X	0,00
U	302	- na koniec okresu sprawozdawczego	X	0,00
U	303	Zobowiązania wobec budżetu z tytułu zwrotu dotacji na inwestycje	X	0,00

2. Informacja o rozliczeniu kasowym z budżetem - w okresie od dnia 1 stycznia do końca okresu sprawozdawczego

Kod pozycji	Symbol	Wyszczególnienie	Za poprzedni rok budżetowy	Za okres sprawozdawczy
1	2		3	4
Z	100	Podatek dochodowy od osób prawnych	0,00	0,00
Z	101	Wpłata nadwyżki środków obrotowych	0,00	0,00

Anna Raulin

Główny księgowy / Skarbnik
data

SJO BeSTia

Justyna Wardeńska

Kierownik jednostki / Przewodniczący zarządu
data

72700520394BA7D8

Wyjaśnienia do sprawozdania Rb-30s

Anna Raulin

Główny księgowy / Skarbnik
data

SJO BeSTia

72700520394BA7D8

Justyna Wardeńska

Kierownik jednostki / Przewodniczący zarządu
data